CÂMARA Municipal de COXIM
Poder Legislativo
Rua João Pessoa,130 • cep: 79400-000
Centro • Coxim • Mato Grosso do Sul 67
3291.1539 • 67 3291.2635
@camaradecoxim • www.camaracoxim.ms.gov.br
GABINETE DA PRESIDÊNCIA

ANEXO II
FORMULÁRIO DE PEDIDO DE CONCESSÃO DE DIARIAS

IDENTIFICAÇÃO DO REQUERENTE:

○ **Servidor** ◉ **Vereador** **LUIZ EDUARDO DOS SANTOS**

Cargo: Vereador

IDENTIFICAÇÃO DO AFASTAMENTO

Tipo de Viagem: ☒No Estado ☐Fora do Estado
Quantidade de Diária: (UMA) 24horas

Local de Origem: Coxim – MS	Local de Destino: Campo Grande - MS
Início da Viagem: 02/12/2025, às 06:00	Termino da Viagem: 03/12/2025 às 06:00

Meio de Transporte: ☐Aéreo ☐ Rodoviário ☒ Veículo Próprio
Descrição do Veículo Próprio: Modelo VW/VIRTUS AF placa: [redacted]

OBJETIVO DA VIAGEM: Cumprir agenda em Campo Grande, na participação no evento **"Entrega de Ônibus Escolares do Programa Caminho da Escola aos municípios de Mato Grosso do Sul"**, promovido pela ASSOMASUL em parceria com o Governo do Estado, conforme convite anexo. A participação visa garantir a retirada dos veículos já entregues pelo Governo do Estado e articular detalhes operacionais/administrativos para o transporte escolar do município.

TERMO DE COMPROMISSO:

Comprometo-me a apresentar Relatório de Viagem/Prestação de Contas acompanhado de comprovantes de passagens, comprovantes de participação em cursos e demais documentos que comprovem a realização da viagem, devidamente atestados, no prazo de (05) dias a contar da data de retorno da viagem ao município de origem, sob pena de devolução do(s) valore(s) referente(s) a(s) diária(s) concedida(s).

Excelentíssimo Senhor Presidente da Câmara Municipal de Coxim/MS, venho por meio deste, requerer autorização para viagem conforme descrito neste formulário, bem como o recebimento da respectiva diária.

Coxim-MS, 01/12/2025

LUIZ EDUARDO DOS SANTOS
PRESIDENTE

Assinatura e Carimbo Solicitante:

Autorizo o pagamento de _____diária (s).

MARCIO BARBOSA DE SOUZA
1.º SECRETÁRIO

Coxim-MS, 01/12/2025 **Assinatura e Carimbo Mesa Diretora:**

Convite aos Senhores(as) Prefeitos(as)

Entrega de Ônibus Escolares do Programa Caminho da Escola aos municípios de Mato Grosso do Sul

A Associação dos Municípios de Mato Grosso do Sul (Assomasul), em parceria com o Governo do Estado de Mato Grosso do Sul e com recursos viabilizados pela Bancada Federal, convida os(as) prefeitos(as) para a retirada dos veículos já entregues pelo Governo do Estado.

O ato celebra o esforço conjunto das instituições para fortalecer o transporte escolar, garantindo mais segurança, qualidade e acessibilidade aos estudantes da rede pública.

Data: 02 de dezembro de 2025
Local: Pátio da Assomasul
Horário: Das 9h às 15h

Sua presença é importante para celebrar esta conquista para a educação de Mato Grosso do Sul.

GOV ms

ASSOMASUL
Associação dos Municípios de Mato Grosso do Sul
Municipalismo atuante. Estado forte.

CÂMARA Municipal de COXIM
Poder Legislativo
Rua João Pessoa,130 • cep: 79400-000
Centro • Coxim • Mato Grosso do Sul 67
3291.1539 • 67 3291.2635
@camaradecoxim • www.camaracoxim.ms.gov.br
GABINETE DA PRESIDÊNCIA

ANEXO III
RELATÓRIO DE VIAGEM

IDENTIFICAÇÃO DO REQUERENTE	
○ **Servidor** ○ **Vereador** **LUIZ EDUARDO** **Cargo: Vereador**	
IDENTIFICAÇÃO DO AFASTAMENTO	
Tipo de Viagem: ☒No Estado ☐Fora do Estado Campo Grande - MS Quantidade de Diária: UMA 24 horas	
Local de Origem: Coxim - MS	Local de Destino: Campo Grande - MS
Início da Viagem: 02/12/2025, às 06:00	Termino da Viagem: 03/12/2025 às 06:00

Eu, que subscrevo abaixo, nos termos da Resolução n. O86/2020, venho à V.Exa. apresentar o relatório de viagem abaixo, conforme:

Participei do evento de entrega de ônibus escolares promovido pela ASSOMASUL em parceria com o Governo do Estado de Mato Grosso do Sul. A atividade reuniu gestores e equipes técnicas com o objetivo de oficializar a destinação dos veículos aos municípios, além de orientar sobre documentação, retirada e utilização adequada dos ônibus.

Minha presença foi importante para representar o município, acompanhar os procedimentos necessários e garantir que todas as informações relativas ao veículo destinado à nossa rede de ensino fossem devidamente alinhadas. Também tive oportunidade de dialogar com as equipes responsáveis, fortalecendo a articulação institucional e garantindo segurança e transparência no processo.

O evento reforçou o compromisso conjunto de ampliar a qualidade e a segurança do transporte escolar. Para o município, trata-se de uma conquista significativa, que contribuirá diretamente para a melhoria das condições oferecidas aos estudantes da rede pública. Minha participação foi essencial para assegurar o bom andamento dos trâmites e garantir que o município seja plenamente beneficiado.

Declaro sob as penas da Lei, que não utilizei desta viagem para fins particulares, e declaro que não residido na localidade do destino.

Data:____/____/____

_____
_ Assinatura do Requerente

LUIZ EDUARDO DOS SANTOS
PRESIDENTE

PREFEITURA MUNICIPAL DE COXIM
CAPITAL DO NORTE

Coxim recebe dois novos ônibus escolares com acessibilidade

Assistrasul Educação

2 De Dezembro De 2025 Augusto Marques

Fale conosco

Coxim ganhou dois novos ônibus escolares nesta terça-feira (2), entregues na sede da Assomasul, em Campo Grande, por meio do Programa Caminhos da Escola, em parceria com o Governo do Estado de Mato Grosso do Sul e apoio das bancadas federal e estadual.

Os veículos, modelos IVECO, com capacidade para 44 e 48 lugares são todos adaptados para acessibilidade e foram entregues pela Secretaria de Estado de Educação (SED) ao município, com o objetivo de ampliar a frota e dar melhor qualidade ao transporte dos alunos da rede municipal.

O prefeito Edilson Magro celebrou a conquista: "Essa chegada dos novos ônibus representa um grande avanço para ampliar nossa frota escolar, garantindo mais segurança e conforto aos alunos, contribuindo com o nosso compromisso com a qualidade da educação em Coxim". Disse o chefe do executivo.

A secretária municipal de Educação, Marly Nogueira, ressaltou: "Coxim se destaca como uma das poucas cidades que oferece transporte gratuito não apenas aos alunos da rede municipal, mas também aos alunos da estadual, universidades e Instituto Federal. Esses veículos reforçam nosso dedicação integral ao bem-estar dos estudantes". Concluiu.

A cerimônia reuniu prefeitos de diversos municípios de Mato Grosso do Sul, celebrando o esforço conjunto entre instituições para aprimorar o transporte escolar no estado. Os termos de cessão impõem responsabilidades ao município, como manutenção em concessionárias autorizadas para preservar a garantia de fábrica e custeio de despesas operacionais.

Texto: Augusto Marques

Foto de capa: Ketllyn Rodrigues

Fotos da galeria: Ângela Bezerra e Assessorias

Fale conosco

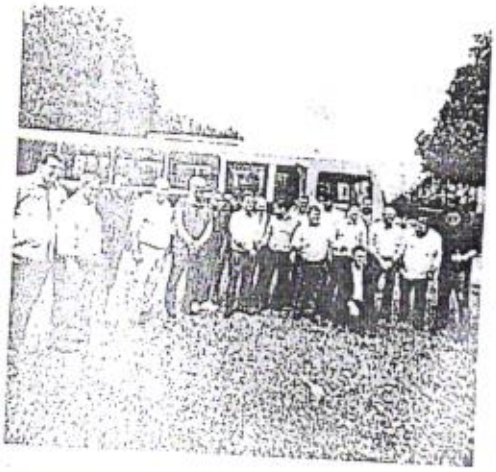

Fale conosco

MANURA CHURRASCARIA E COZINHA ARABE

CNPJ: 02.020.691/0001-10 IRMAOS SAAD LTDA
AV MATO GROSSO, 579 CENTRO - CAMPO GRANDE - MS
79000-230 Fone: (67)3384-1464 I.E.: 28.242.348-6

DOCUMENTO AUXILIAR DA NOTA FISCAL DE CONSUMIDOR ELETRÔNICA

#	Cód	Descrição	Qtd	Un	Vl Unit.	Vl Total
001	5	REFEIÇÃO				
		143,72I	UN	X	1,00	143,72

QTD. TOTAL DE ITENS	**001**
VALOR TOTAL R$	**143,72**
FORMA DE PAGAMENTO	Valor Pago
Cartão de Crédito	143,72

Consulte pela Chave de Acesso em

http://www.dfe.ms.gov.br/nfce/consulta

5025 1202 0206 9100 0110 6500 1000 0824 3811 7842 6150

CONSUMIDOR NÃO IDENTIFICADO
NFC-e nº 000082438
Série 001
02/12/2025 13:18:56
Protocolo de Autorização:
150250445221293
Data de Autorização 02/12/2025 13:19:00

Val Aprox trib. Fed. R$6,04 Est. R$24,43 Mun. R$0,00 Fonte IBPT

OPERADOR: 123 - IP: 192.168.0.15

Autocom Informática Ltda. (67) 3042-2245 Versão:3.7.0.56

ESCOLAR
ESCOLAR
ESCOLAR
ESTAMOS AQUI EM CAMPO
GRANDE NA SE

ESTADO MATO GROSSO DO SUL
CÂMARA MUNICIPAL DE COXIM - MS
Rua João Pessoa, 130 - Coxim - MS

CNPJ: 03.969.623/0001-65

NOTA DE EMPENHO 3597

UNIDADE ORÇAMENTÁRIA

01 01 CÂMARA MUNICIPAL DE COXIM - MS

Credor

Razão Social / Fornecedor	CNPJ / CPF
6113 LUIZ EDUARDO DOS SANTOS	

Endereço	Número	Cidade/UF	Telefone
Rua: Cxx Pxxce		COXIM/MS	

Empenho

Tipo	Item da Despesa	Número	Ano	Folha
OR - Ordinário		**3597**	2025	1 of 1

Data de Emissão	Vencimento	Requisição	Tipo	Proc. Licitação	Processo	Reserva
01/12/2025			OUTRO NÃO APLICÁVEL			

Local de Entrega:	Aplicação	Contrato	Código

Dotação

Nro Red.	Classificação Funcional
19	01.031.0001-2071 - GESTÃO DO PLENÁRIO DA CÂMARA MUNICIPAL

Conta Debito

332110100 - DIARIAS PESSOAL CIVIL

Sub-Elemento da Despesa

3.3.90.14.14 -DIÁRIAS NO PAÍS

Vinculo	Crédito
1.500.0000 Sem código de acompanhamento	ORÇAMENTÁRIO

Valores

Dotação Autorizada	Saldo Anterior	**Valor do Empenho**	Saldo Atual
230.000,00	43.037,56	**750,00**	42.287,56

Histórico

valor se refere ao pagto de uma diaria para vereador participar no dia 02/12/2025 da entrega de dois onibus escolar para o municipio de coxim, na ASSOMASUL.

Descrição dos Itens

Item	Quantidade	Unidade	Item	Valor Unitário	Valor Total
Item lic.				**Total:**	**R$ 750,00**

Autorização

LUIZ EDUARDO DOS SANTOS:03982438160

Assinado digitalmente por LUIZ EDUARDO DOS SANTOS:03982438160
ND: C=BR, O=ICP-Brasil, OU=Certificado Digital PF A1, OU=Presencial, OU=36073330000160, OU=AC SyngularID Multipla, CN=LUIZ EDUARDO DOS SANTOS:03982438160
Razão: Eu sou o autor deste documento
Localização: COXIM-MS
Foxit PDF Reader Versão: 2025.2.0

LUIZ EDUARDO DOS SANTOS
PRESIDENTE

Giani Marcio Scholz:80828140120

Assinado digitalmente por Giani Marcio Scholz:80828140120
ND: C=BR, O=ICP-Brasil, OU=Certificado Digital PF A1, OU=Presencial, OU=36073330000160, OU=AC SyngularID Multipla, CN=Giani Marcio Scholz:80828140120
Razão: Eu sou o autor deste documento
Localização: COXIM-MS
Foxit PDF Reader Versão: 2025.2.0

GIANI MARCIO SCHOLZ
TESOUREIRO

Gerado por: Giani Marcio Scholz

CÂMARA MUNICIPAL DE COXIM

Rua João Pessoa, 130 - Coxim - MS

ORDEM DE PAGAMENTO

CNPJ:03.969.623/0001-65

UNIDADE GESTORA

010101 - CÂMARA MUNICIPAL DE COXIM - MS

DATA: **02/12/2025** NÚMERO: **1176**

Credor

Razão Social / Fornecedor: **6113 LUIZ EDUARDO DOS SANTOS**

CNPJ / CPF:

Endereço: Rua: Cxx Pxxce

Cidade/UF: COXIM/MS

Telefone:

Histórico

valor se refere ao pagto de uma diaria para vereador participar no dia 02/12/2025 da entrega de dois onibus escolar para o municipio de coxim, na ASSOMASUL.

Valor Bruto

750,00 (setecentos e cinquenta reais) * * *

```
SISBB  -  SISTEMA DE INFORMACOES BANCO DO BRASIL
03/12/2025 -     AUTOATENDIMENTO      - 12.45.11
0552500552                                  0001
                Comprovante Pix

CLIENTE: CAMARA MUN COXIM
AGENCIA: 0552-5 CONTA:        16.111-X
================================================
SOBRE A TRANSACAO
------------------------------------------------
ID:              E00000000202512021429327520672 27
CNPJ DO PAGADOR:                3.969.623/0001-65
VALOR:                                   R$750,00
TARIFA:                                    R$0,00
DATA:                      02/12/2025 - 11:59:15
------------------------------------------------
PAGO PARA:  Luiz Eduardo Santos
CPF:  ***.824.381-**
INSTITUICAO: 00000000 BCO DO BRASIL S.A.
AGENCIA: [redacted] - CONTA: [redacted]
TIPO DE CONTA: Conta Corrente
------------------------------------------------
 Esta transação pode ser tarifada em até 0,99%,
 com valor máximo de R$10,00. O valor definitivo
       poderá ser consultado no BBDPJ.
------------------------------------------------
Notificacao enviada em: 02/12/2025 - 11:59:15
================================================
DOCUMENTO: 120205
AUTENTICACAO SISBB:        8.C2E.64D.ADC.531.A88
================================================
Central de Atendimento BB
4004 0001
Consultas, informacoes e servicos transacionais.

SAC BB
0800 729 0722
Informacoes, reclamacoes, cancelamento de produ-
tos e servicos.

Ouvidoria
0800 729 5678
Reclamacoes  nao  solucionadas  nos  canais
habituais  agencia,  SAC  e  Demais  canais  de
atendimento.

Atendimento a deficientes auditivos ou fala
0800 729 0088
Informacoes, reclamacoes, cancelamento de cartao
e outros produtos e servicos de Ouvidoria.
```